

Ostrach 04-2019 - #5414 - TZ 1 - Knotenpunkt(e)

Di. 2 April 2019

Gesamtdauer (00-00 Uhr (+1))

Busse, Krad, Lkw mit Anhänger, Lkw ohne Anhänger, Lieferwagen, Pkw

Alle Abbiegebeziehungen

ID: 643421, Standort: 47.953654, 9.381096, Seitennummer: TZ 1

PLANUNGSGRUPPE KÖLZ GMBH
STADTPLANUNG • VERKEHRSPLANUNG • ARCHITEKTUR
Erstellt durch: Planungsgruppe Kölz GmbH
Hoferstr. 9 a, Ludwigsburg, BW, 71636, DE

[N] Hauptstr. / Ri. Bad Saulgau

Gesamt : 6791
Ein : 3511 Aus : 3280

1141 2369 1

[W] Sigmaringer Str.
Gesamt : 5296
Ein : 2637 Aus : 2659

2
930
1705



Aus : 4075 Ein : 3866
Gesamt : 7941

[S] Hauptstr. / Ri. Denkingen

Analyse 2019

Kfz/24h

TZ 1

Hauptstr.
Sigmaringer Str.

Ostrach 04-2019 - #5414 - TZ 2 - Knotenpunkt(e)

Di. 2 April 2019

Gesamtdauer (00-00 Uhr (+1))

Busse, Krad, Lkw mit Anhänger, Lkw ohne Anhänger, Lieferwagen, Pkw

Alle Abbiegebeziehungen

ID: 643425, Standort: 47.954421, 9.383322, Seitennummer: TZ 2

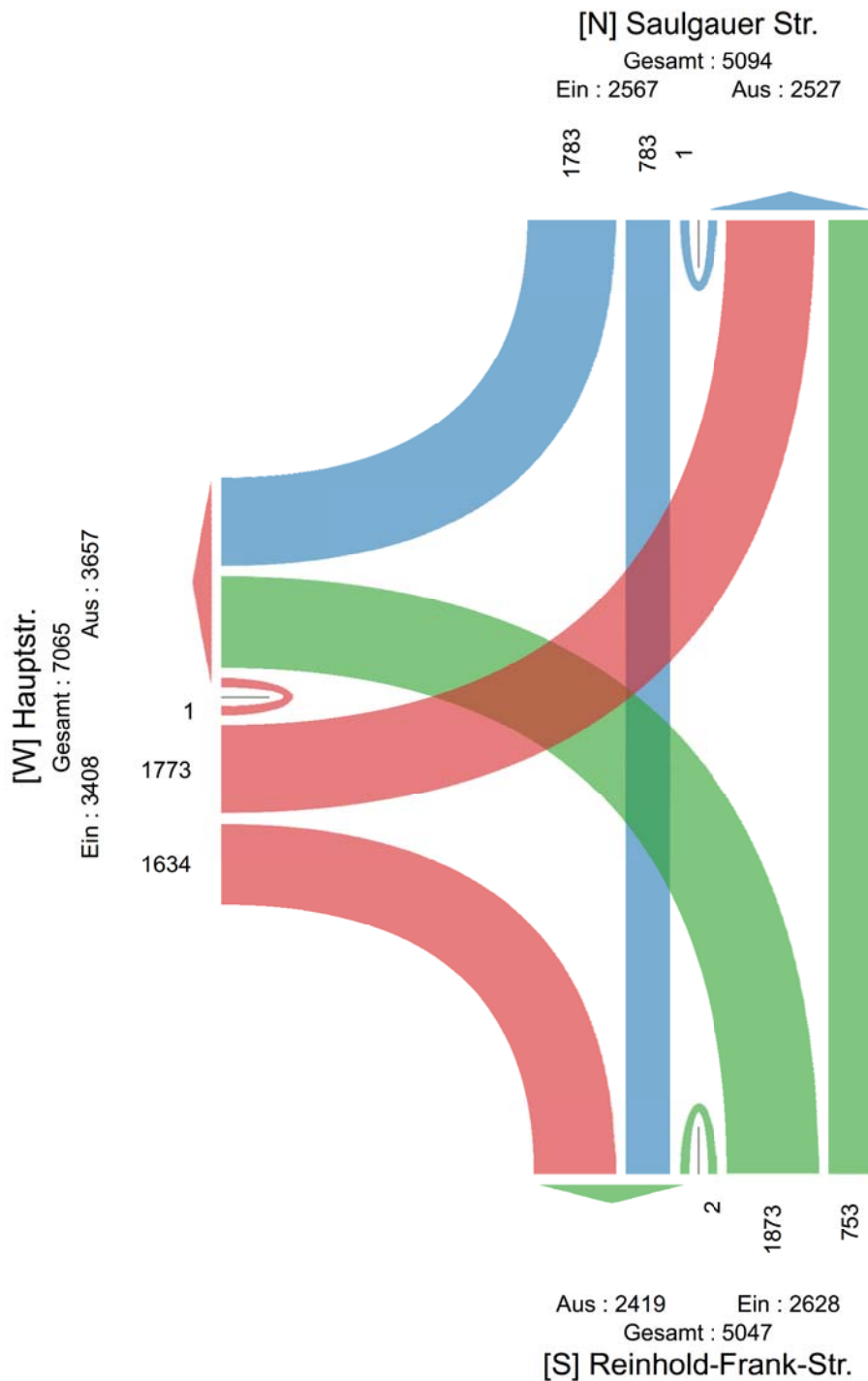

Analyse 2019
Kfz/24h

TZ 2

Sulgauer Str.
Reinhold-Frank-Str.
Hauptstr.

Ostrach 04-2019 - #5414 - TZ 3 - Knotenpunkt(e)

Di. 2 April 2019

Gesamtdauer (00-00 Uhr (+1))

Busse, Krad, Lkw mit Anhänger, Lkw ohne Anhänger, Lieferwagen, Pkw

Alle Abbiegebeziehungen

ID: 643442, Standort: 47.951901, 9.384511, Seitennummer: TZ 3

PLANUNGSGRUPPE KÖLZ GMBH
STADTPLANUNG • VERKEHRSPLANUNG • ARCHITEKTUR
Erstellt durch: Planungsgruppe Kölz GmbH
Hoferstr. 9 a, Ludwigsburg, BW, 71636, DE

[N] Reinhold-Frank-Str.

Gesamt : 4824

Ein : 2319

Aus : 2505

424
1146
749

[W] Hohenzollernstr.

Gesamt : 4448

Aus : 2155

Ein : 2293

5
420
1165
703

818

1115

128
1

Ein : 2062

Gesamt : 4103

Aus : 2041

[O] Altshauser Str.

611
1267
126

Aus : 1977

Ein : 2004

Gesamt : 3981

[S] Wilhelmsdorfer Str.

Analyse 2019

Kfz/24h

TZ 3

Reinhold-Frank-Str.
Altshauser Str.
Wilhelmsdorfer Str.
Hohenzollernstr.

Ostrach 04-2019 - #5414 - TZ 4 - Knotenpunkt(e)

Do. 4 April 2019

Gesamtdauer (00-00 Uhr (+1))

Krad, Busse, Lkw ohne Anhänger, Lkw mit Anhänger, Lieferwagen, Pkw

Alle Abbiegebeziehungen

ID: 643448, Standort: 47.955232, 9.362799, Seitennummer: TZ 4

PLANUNGSGRUPPE KÖLZ GMBH
STADTPLANUNG • VERKEHRSPLANUNG • ARCHITEKTUR
Erstellt durch: Planungsgruppe Kölz GmbH
Hoferstr. 9 a, Ludwigsburg, BW, 71636, DE

[N] K 8250 / Ri. Kiesgrube Ostrach

Gesamt : 3417

Ein : 1582

Aus : 1835

9 1526 46 1

[W] Waldweg
Gesamt : 30
Ein : 14 Aus : 16

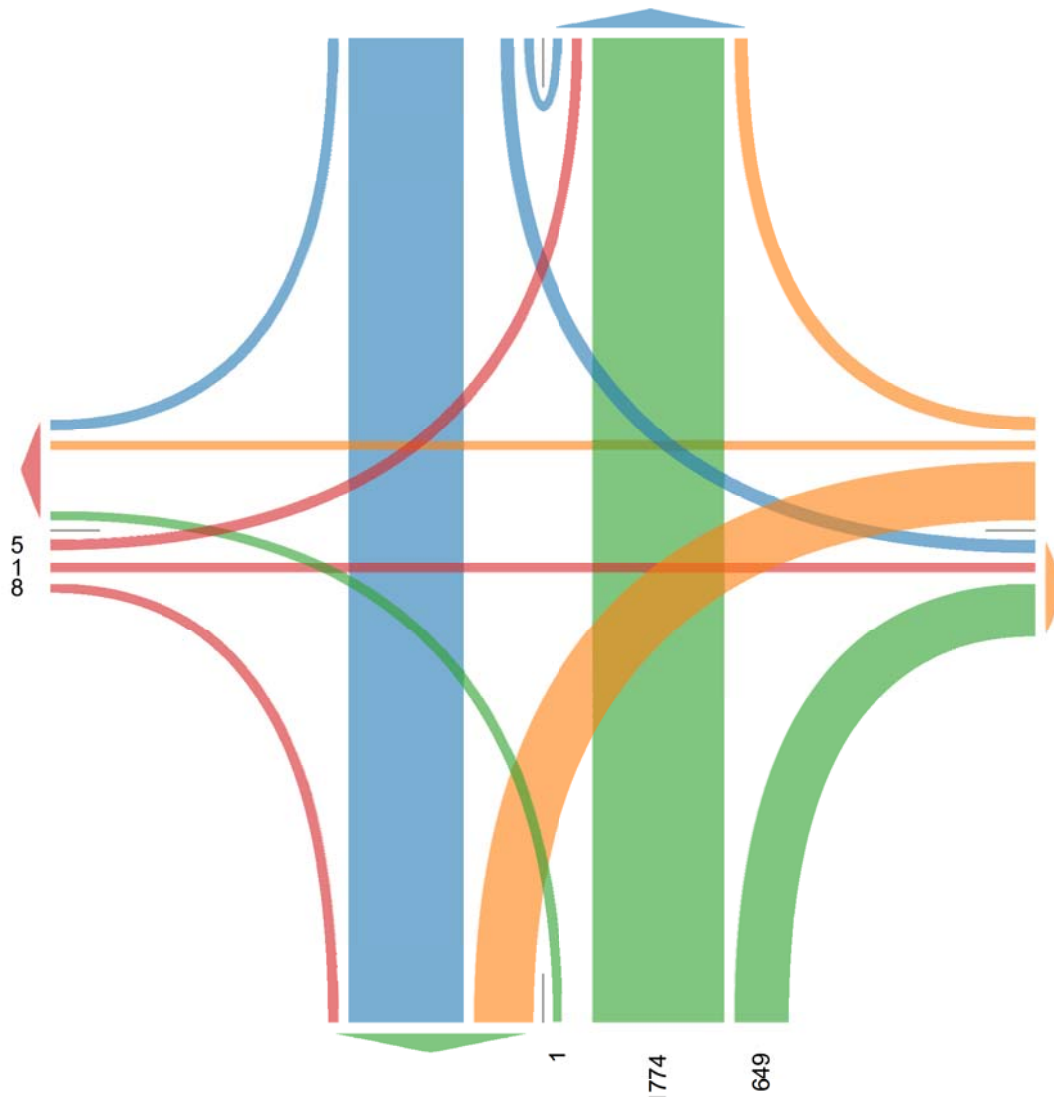

55 6 726
Aus : 696 Ein : 787
Gesamt : 1483
[O] L 194 / Ri. Ostrach

Aus : 2260

Ein : 2424

Gesamt : 4684

[S] L 194 / Ri. Pfullendorf

Analyse 2019

Kfz/24h

TZ 4

K 8250

L 194

Waldweg

Zubringer Umfahrung Gemeindeverbindung Gunzenhausen

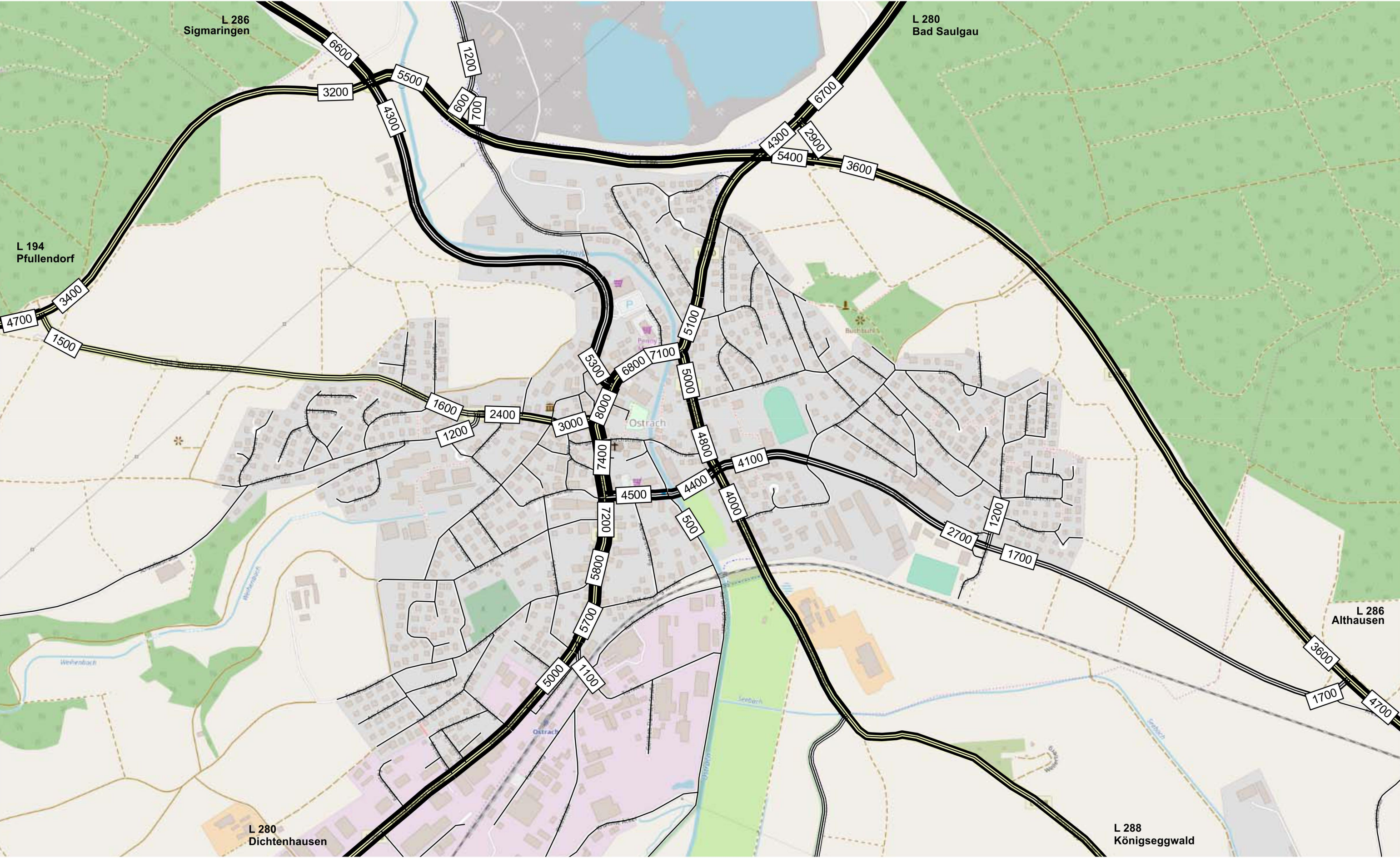





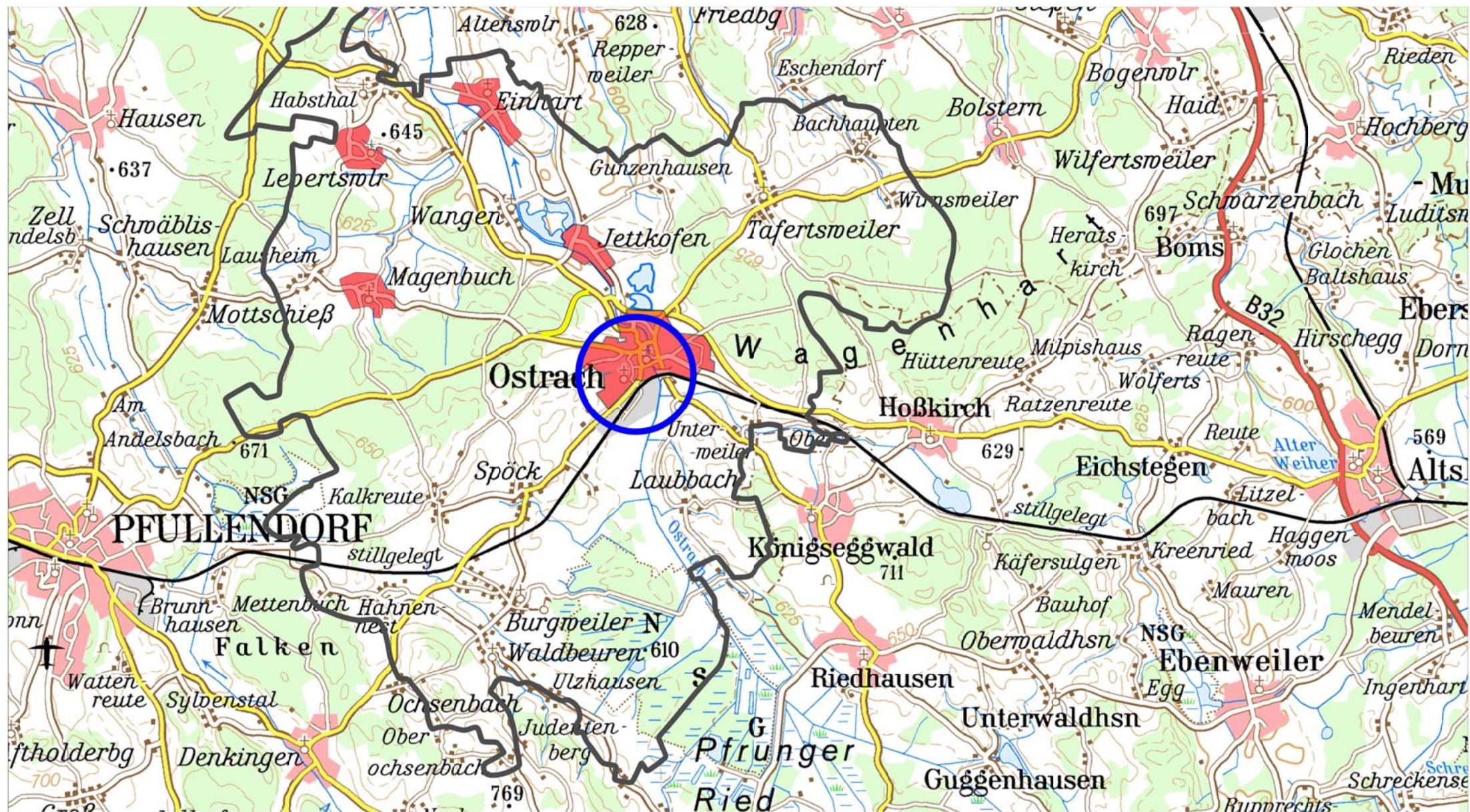

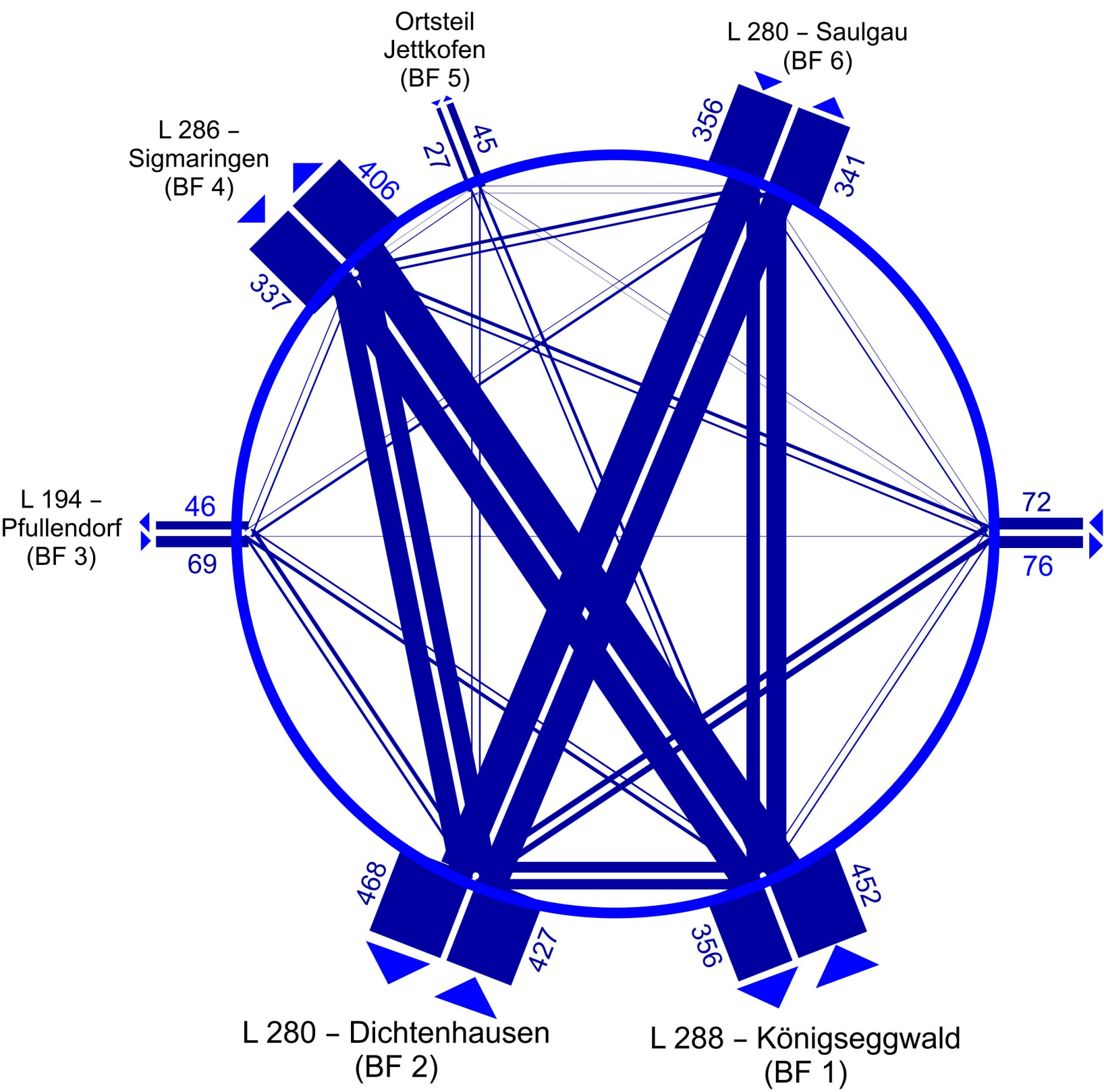

BF	1	2	3	4	5	6	7	
1	0	68	11	223	18	123	9	453
2	63	0	24	111	10	181	38	429
3	22	16	0	10	0	17	4	72
4	168	130	6	0	6	14	13	341
5	12	8	0	2	0	3	2	32
6	83	210	5	41	7	0	10	362
7	8	36	0	21	4	3	0	79
	356	468	46	408	45	341	76	1740

○ Untersuchungsraum Ostrach
(Verkehrsbezirke 1-11)

■ Durchgangsverkehr

Gesamtsumme DV/4H: 1.740 KFZ

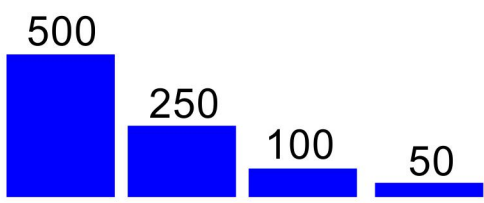

ERHEBUNG:
Di., 09.04.2019 – 15.00–19.00 Uhr

